

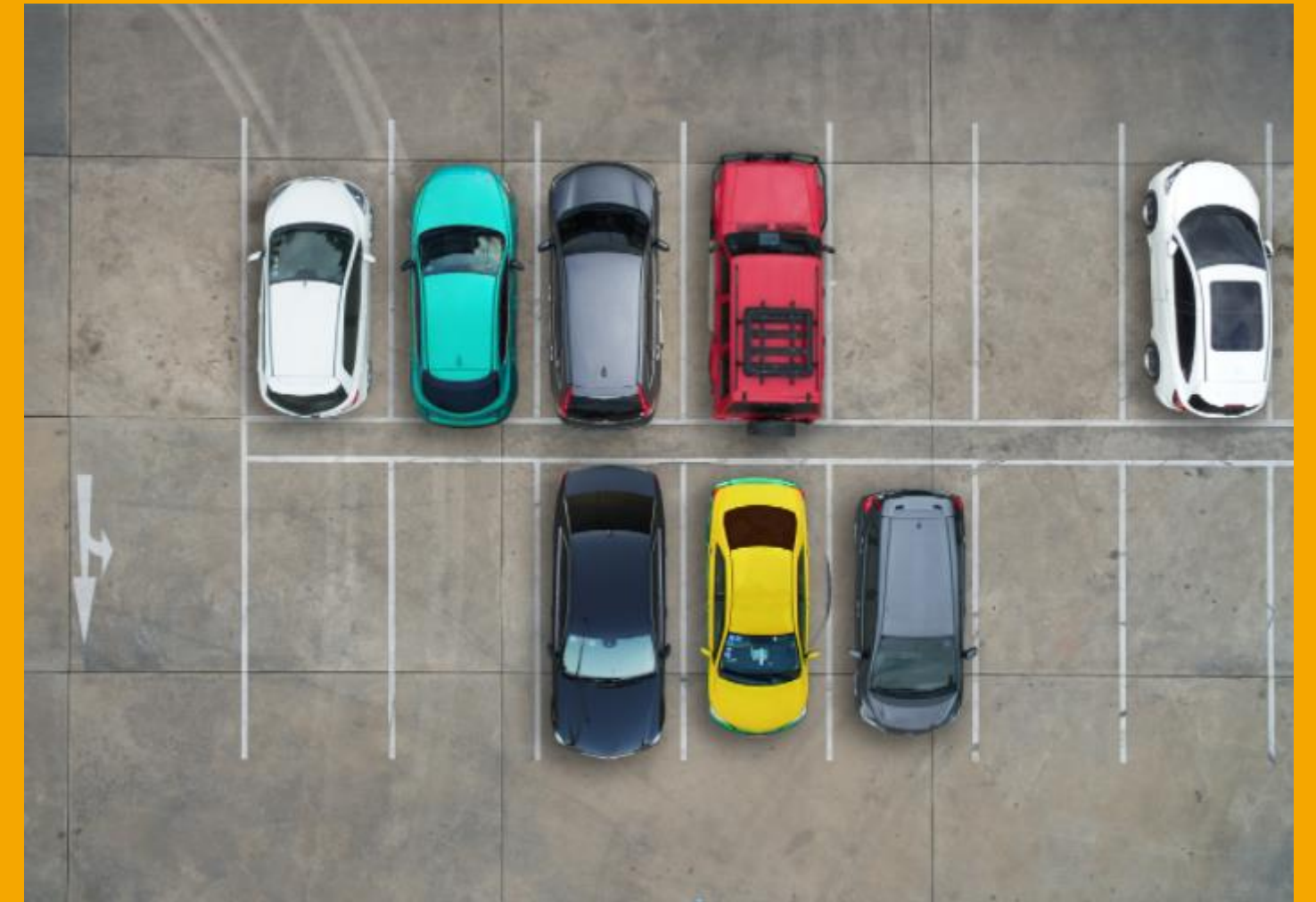

富宸自動科技
股份有限公司

股票代碼
7543

智慧停車 管理系統



Fu-Chen Auto Technology
Corporation
Smart Car Park system



營業項目

Business item

1

系統整合

2

iFISH

智慧養殖管理系統

3

智慧
生產追溯履歷

4

智慧停車場
管理系統

5

產業專用機
自動化開發生產

6

產業自動化專用機
配電代工生產

智慧停車管理系統 四大特色



1

智慧辨識門禁免人力

2

無現金支付最方便

3

多場地同時管理

4

活化閒置土地利用



基本功能



1

影像辨別門禁管理進出
精準度98%以上
辨視速度快
可遠端控制閘門
黑名單
白名單

2

現金+行動支付
無需代幣，節省成本
方便又快速

3

彙整每日使用率
客戶使用率
提供報表讓客戶可依客
戶級別提供分級優惠，
吸引客戶

4

可依客戶需求客製
尋車功能
空位指引功能
Etag紅外線感應(下雨天
可應用)
或其他需求。

1

操作者介面

- 客戶進、出場時間管理
- 身分管理
- 分級管理



車輛管理程式 [Ver 2.4.24 - 供昇停車場]

系統管理 查詢與統計 車輛資料管理 設備管理 車位數管理

----柵欄----

柵欄: [下拉選單] 剩餘車位 46 設定
 即時更新
 付費出場Pass

開啟柵欄

資料序號	車牌號碼	Etag號碼	資料產生時間	進入時間	離開時間	入場照片路徑	進出	影像
▶ 1309	KAA-6605		2020/1/21 下午 02:49	2020/1/21 下午 02:49			進入	入
1304	2681-GU		2020/1/21 上午 10:08	2020/1/21 上午 10:08			進入	入
1303	AYP-2831		2020/1/21 上午 09:40	2020/1/21 上午 09:40			進入	入
1302	BAZ-6331		2020/1/21 上午 09:40	2020/1/21 上午 09:40			進入	入
1301	BAZ-6331		2020/1/21 上午 09:40	2020/1/21 上午 09:40			進入	入

影像

車牌號碼: KAA-6605 車輛身分: 月租車輛
進出時間: [輸入框] 車主姓
進/出: 2020/1/21 下午 02:49:41 設備名
位置: [輸入框]



2

可遠端手動開啟閘門



3

記錄各項進出資訊

低光源使用辨識
住戶辨識



光田大甲分院 車輛管理程式 [Ver 2.3.91]

車輛資料管理 設備管理 收費管理 查詢與統計 系統管理

——柵欄——

入口計數 訊息發送成功... 2020/1/22 上午 12:54:07
 B1出口識別車牌數: 1 車號: ATQ-8563 身分: 月租車輛 取得時間: 2020-01-22 01:00:42
 :B1出口柵欄開啟!
 車輛: ATQ-8563 離場!
 入口計數 訊息發送成功... 2020/1/22 上午 01:01:01

柵欄: B1出口 剩餘車位 57 設定
 即時更新
 付費出場Pass 關閉視窗

資料序號	車牌號碼	Etag號碼	資料產生時間	進入時間	離開時間	實體照片路徑	進出
23277	7157-VN		2020/1/21 下午 11:50	2020/1/21 下午 11:50			進入
23276	7299-WZ		2020/1/21 下午 11:49	2020/1/21 下午 11:49			進入
23275	6256-DC		2020/1/21 下午 11:47	2020/1/21 下午 11:47			進入
23274	AWP-5836		2020/1/21 下午 11:35	2020/1/21 下午 11:35			進入
23273	AYL-6630		2020/1/21 下午 11:34	2020/1/21 下午 11:34			進入
23272	0938-YV		2020/1/21 下午 11:26	2020/1/21 下午 11:26			進入
23271	ALX-6797		2020/1/21 下午 11:15	2020/1/21 下午 11:15			進入
23270	9998-R2		2020/1/21 下午 11:15	2020/1/21 下午 11:15			進入
23266	A9-4807		2020/1/21 下午 09:14	2020/1/21 下午 09:14			進入
23261	MH-1576		2020/1/21 下午 08:25	2020/1/21 下午 08:25			進入
23252	APX-5752		2020/1/21 下午 08:02	2020/1/21 下午 08:02			進入
23243	BBD-1780		2020/1/21 下午 07:50	2020/1/21 下午 07:50			進入
23241	AJD-8886		2020/1/21 下午 07:43	2020/1/21 下午 07:43			進入
23239	AKV-7735		2020/1/21 下午 07:40	2020/1/21 下午 07:40			進入
23234	AUR-820		2020/1/21 下午 07:28	2020/1/21 下午 07:28			進入
23223	ABS-5082		2020/1/21 下午 06:45	2020/1/21 下午 06:45			進入
23215	ABV-2799		2020/1/21 下午 06:27	2020/1/21 下午 06:27			進入
23211	3287-SH		2020/1/21 下午 05:55	2020/1/21 下午 05:55			進入
23207	7702-HS		2020/1/21 下午 05:40	2020/1/21 下午 05:40			進入
23205	ABG-3807		2020/1/21 下午 05:33	2020/1/21 下午 05:33			進入
23202	3136-C9		2020/1/21 下午 05:14	2020/1/21 下午 05:14			進入
23200	AFS-7735		2020/1/21 下午 05:10	2020/1/21 下午 05:10			進入
23198	0165-7G		2020/1/21 下午 04:57	2020/1/21 下午 04:57			進入

影像

車牌號碼: ATQ-8563 入場身分 月租車輛
 進出時間: 2020-01-22 01:00:40 車主姓名:
 進/出: 離開 設備名稱: 出口車辯
 位置: B1出口

canva.com

車輛管理程式 [Ver 2.4.19- 中山橋下服務中心]

系統管理 查詢與統計 車輛資料管理 設備管理 車位數管理

-----柵欄-----

車輛: TDL-9523 離場 離場時間: 2020-01-21 15:39:07
 外車牌左識別錯誤: 沒有可辨識車牌! 2020/1/21 下午 03:39:17
 外車牌右識別錯誤: 沒有可辨識車牌! 2020/1/21 下午 03:39:19
 外車牌右識別錯誤: 沒有可辨識車牌! 2020/1/21 下午 03:39:21
 車號: [BEQ-8838] 非合格車輛, 無法入場!!

柵欄: 剩餘車位 設定
 即時更新
 黑名單通知

關閉視窗

開啟柵欄 **85**

資料序號	車牌號碼	Etag號碼	資料產生時間	進入時間	離開時間
933	TDA-6317		2020/1/21 下午 02:52	2020/1/21 下午 02:52	D:\SmartParkingS
929	TDH-8127		2020/1/21 下午 01:17	2020/1/21 下午 01:17	D:\SmartParkingS
928	347-K7		2020/1/21 下午 01:08	2020/1/21 下午 01:08	D:\SmartParkingS
927	773-K7		2020/1/21 下午 12:52	2020/1/21 下午 12:51	D:\SmartParkingS
926	TDA-8525		2020/1/21 上午 11:49	2020/1/21 上午 11:49	D:\SmartParkingS
923	628-CW		2020/1/21 上午 10:50	2020/1/21 上午 10:50	D:\SmartParkingS
922	TDH-8071		2020/1/21 上午 10:33	2020/1/21 上午 10:32	D:\SmartParkingS
920	TDH-8127		2020/1/21 上午 08:47	2020/1/21 上午 08:47	D:\SmartParkingS
919	628-CW		2020/1/21 上午 08:11	2020/1/21 上午 08:11	D:\SmartParkingS
917	758-K3		2020/1/21 上午 08:00	2020/1/21 上午 08:00	D:\SmartParkingS
916	TDD-6013		2020/1/21 上午 05:41	2020/1/21 上午 05:40	D:\SmartParkingS
915	TLA-3601		2020/1/20 下午 09:33	2020/1/20 下午 09:33	D:\SmartParkingS
914	TDN-6521		2020/1/20 下午 06:02	2020/1/20 下午 06:02	D:\SmartParkingS
913	TDD-6013		2020/1/20 下午 04:54	2020/1/20 下午 04:54	D:\SmartParkingS
912	TDH-8127		2020/1/20 下午 04:33	2020/1/20 下午 04:32	D:\SmartParkingS
911	TDH-8970		2020/1/20 下午 04:24	2020/1/20 下午 04:24	D:\SmartParkingS
909	347-K7		2020/1/20 下午 02:43	2020/1/20 下午 02:43	D:\SmartParkingS
905	TDD-5892		2020/1/20 下午 02:16	2020/1/20 下午 02:15	D:\SmartParkingS
904	TDD-3183		2020/1/20 下午 01:56	2020/1/20 下午 01:56	D:\SmartParkingS
903	TDH-8127		2020/1/20 下午 01:49	2020/1/20 下午 01:49	D:\SmartParkingS
901	TDH-7659		2020/1/20 下午 12:38	2020/1/20 下午 12:38	D:\SmartParkingS
900	318-J9		2020/1/18 下午 04:23	2020/1/18 下午 04:23	D:\SmartParkingS
899	318-J9		2020/1/18 下午 04:23	2020/1/18 下午 04:23	D:\SmartParkingS

影像

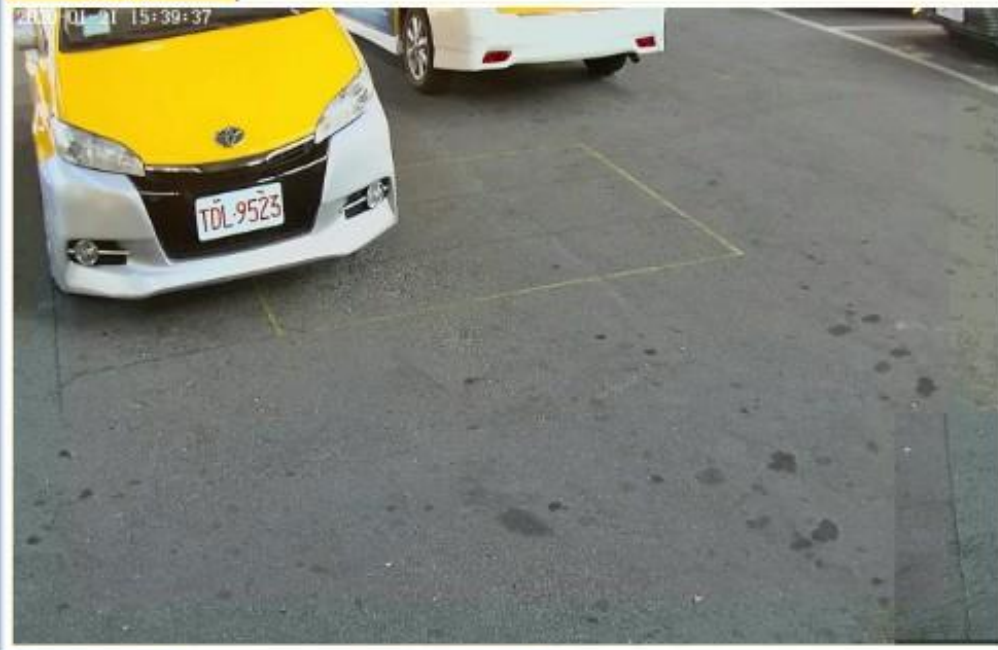

車牌號碼: TDL-9523 車輛身分: 租賃小客車
 進出時間: 2020-01-21 15:39:07 車主姓名:
 進/出: 離開 設備名稱: 內車牌
 位置: 內車牌

4

各時段優惠可即時調整
 黑名單車輛禁止進入

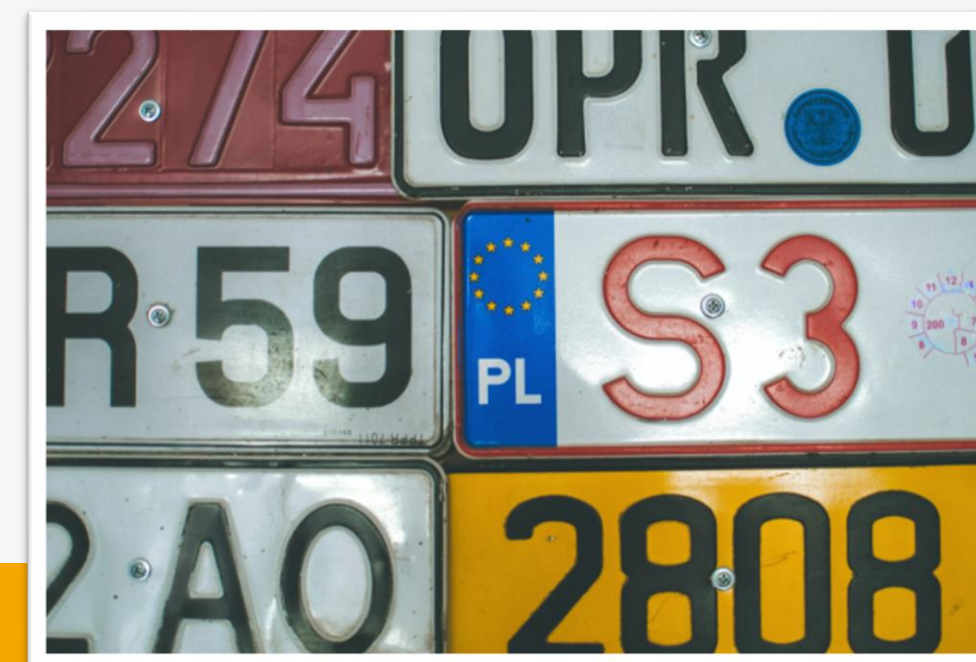

5

人員車輛使用管理

- 紀錄人員車輛使用及歸還時間



久停車輛資訊

查詢期間: 2019年12月31日 ~ 2020年01月21日

全部 找車號 輸出檔案 查詢 關閉

資料序號	車牌號碼	入場時間	離場時間	停留幾分鐘	資料建立時間
73	806-K3	2019/12/30 下午 04:18	2019/12/31 上午 09:18	1020.2	2019/12/31 上午 09:18
74	881-H7	2019/12/25 下午 03:15	2019/12/31 上午 10:19	8344.5	2019/12/31 上午 10:19
1069	TDG-3117	2019/12/26 下午 12:44	2020/1/6 上午 11:26	15762.2	2020/1/6 上午 11:26
1070	946-EX	2019/12/25 上午 11:22	2020/1/6 上午 11:59	17317.7	2020/1/6 上午 11:59
1071	TDN-2106	2019/12/30 上午 11:49	2020/1/6 下午 12:46	10136.5	2020/1/6 下午 12:46
1072	5M-283	2019/12/31 上午 10:18	2020/1/6 下午 03:21	8943.1	2020/1/6 下午 03:21
1073	195-9D	2019/12/30 上午 10:45	2020/1/6 下午 03:56	10391.4	2020/1/6 下午 03:56
1074	TDA-9660	2019/12/30 上午 10:01	2020/1/6 下午 04:24	10463.4	2020/1/6 下午 04:24
1075	T9-908	2019/12/30 上午 11:45	2020/1/6 下午 04:34	10368.8	2020/1/6 下午 04:34
1076	TDD-2616	2019/12/30 下午 01:07	2020/1/6 下午 04:52	10305.1	2020/1/6 下午 04:52
1077	TDH-6329	2019/12/31 上午 10:10	2020/1/6 下午 04:55	9044.8	2020/1/6 下午 04:55
1078	TDA-7562	2019/12/31 上午 08:28	2020/1/6 下午 04:56	9148.2	2020/1/6 下午 04:56
1079	TDD-8112	2019/12/31 上午 10:04	2020/1/6 下午 05:04	9060.7	2020/1/6 下午 05:04
1080	TDD-8672	2019/12/30 下午 02:05	2020/1/7 上午 08:02	11156.4	2020/1/7 上午 08:02
1081	448-7D	2019/12/27 上午 11:02	2020/1/7 上午 08:02	15440.5	2020/1/7 上午 08:02

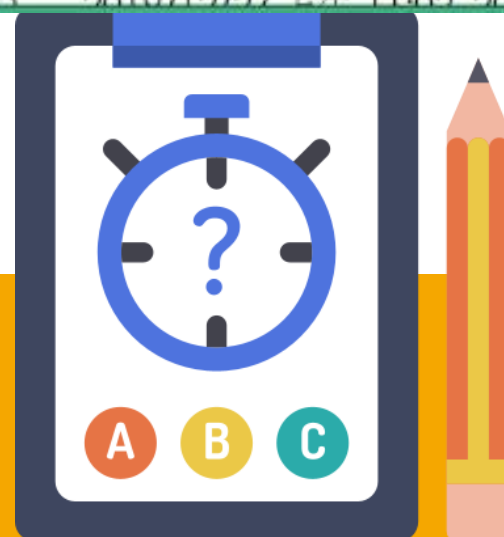

canva.com

系統管理 查詢與統計 車輛資料管理 設備管理 車位數管理

查詢與統計 車輛資料管理 設備管理 車位數管理



查詢 輸出檔案 關閉

日期查詢 2020年01月08日 ~ 2020年01月21日

資料產生時間 進入時間 離開時間

資料序號	車牌號碼	Etag號碼	資料產生時間	進入時間	離開時間
6162	TDN-3713		2020/1/17 下午 02:30	2020/1/17 下午 02:30	
6161	TDA-9578		2020/1/17 下午 02:24	2020/1/17 下午 02:24	
6157	TDD-3235		2020/1/17 下午 01:16	2020/1/17 下午 01:16	
6156	702-5G		2020/1/17 下午 12:58	2020/1/17 下午 12:58	2020/1/17 下午 0
6154	TDA-8791		2020/1/17 下午 12:52	2020/1/17 下午 12:52	
6151	775-MT		2020/1/17 上午 10:25	2020/1/17 上午 10:25	
6150	739-E2		2020/1/17 上午 10:14	2020/1/17 上午 10:14	2020/1/17 上午
6145	TDL-5052		2020/1/17 上午 09:24	2020/1/17 上午 09:24	2020/1/17 上午 0
6144	359-NZ		2020/1/17 上午 09:24	2020/1/17 上午 09:24	
6143	TDL-9566		2020/1/17 上午 09:16	2020/1/17 上午 09:16	
6139	TDL-7379		2020/1/17 上午 08:55	2020/1/17 上午 08:55	
6138	TDE-3719		2020/1/17 上午 08:28	2020/1/17 上午 08:28	
6137	TDA-7562		2020/1/17 上午 08:18	2020/1/17 上午 08:18	
6136	TDD-8112		2020/1/17 上午 08:15	2020/1/17 上午 08:15	
6135	TDH-5332		2020/1/17 上午 08:10	2020/1/17 上午 08:10	
6134	TDL-8092		2020/1/17 上午 07:55	2020/1/17 上午 07:55	
6132	TDD-9233		2020/1/16 下午 04:44	2020/1/16 下午 04:44	
6131	TDF-5038		2020/1/16 下午 04:31	2020/1/16 下午 04:31	
6130	TDL-6033		2020/1/16 下午 04:24	2020/1/16 下午 04:23	2020/1/16 下午 0
6117	TDE-8050		2020/1/16 下午 02:00	2020/1/16 下午 02:00	D:\SmartParkingS
6116	TDG-2360		2020/1/16 下午 02:27	2020/1/16 下午 02:27	D:\SmartParkingS
6108	TDL-8120		2020/1/16 下午 01:53	2020/1/16 下午 01:53	D:\SmartParkingS

進/出： 離開 設備名稱： 出口車辦
位置： 出口

6

多場域整合管理使用





適合各行各業使用



Smart automation
經驗法測數據化

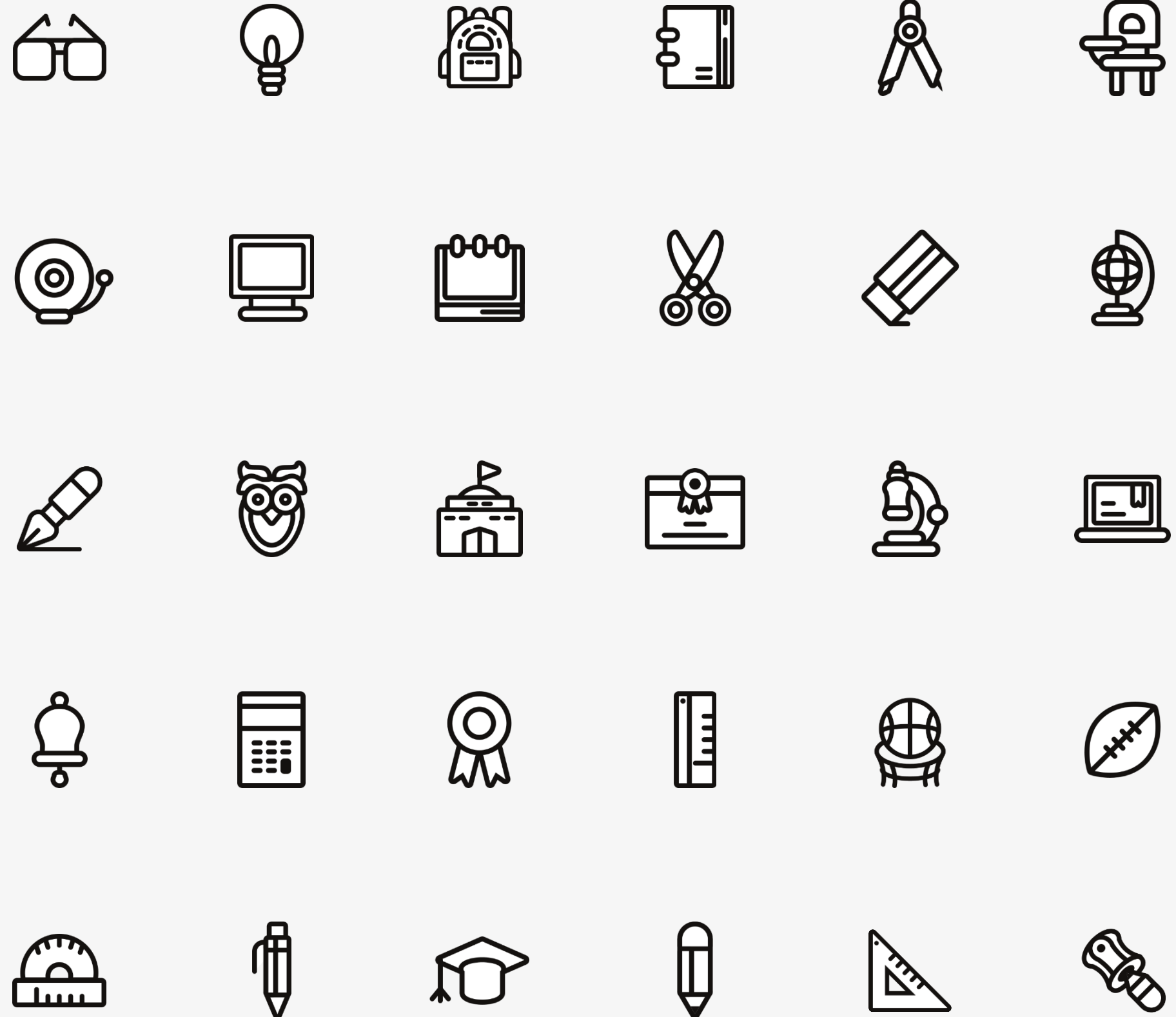

串接智慧手機遠端管理 全球區域可監控 智慧手機物聯網



9:41 MATERIAL TEST REPORT

PA181222018

查詢製令資料 清除製令資料 已產生檔案數量:

Page 1 of 1
 Purchaser SODECO VALVES DISTRIBUTION
 Order #: PO18-23024 P.I. #
 Date of Delivery: 20190213 Date of
 Certificate: According to EN 10204 -3.1 Pressu
 Commodity: 77-10BS Remark
 Invoice No. Manufact
 Serial No. 1901300001 Source

Raw Material Specifications

Description	Heat_No	Material Specification
BODY	8KTMS	CF8M
Cap	8FGES	CF8M
Cap	8FGES	CF8M
Cap		
Cap		
BALL lotno.	H6S0311	CF8M
STEM lotno.	B622-LHO	SS316
SEAT lotno.	Y445861	RTFE

Component Chemical Composition

HeatNo	C	Si	Mn	P	S	Cr	Mo	Ni
H6S0311	0.031	0.545	1.034	0.033	0.004	18.5...	2.144	9.209
B622-L...	0.023	0.44	1.65	0.030	0.026	17.24	2.03	10.47
Y445861	0	0	0	0	0	0	0	0

Mechanical test

HeatNo	Yield0	Yield1	Tensile	Elongs	Reduct	Hardne	1
H6S0311	246		529	53	0	172	
B622-L...	272	0	606	57	79	154	0
Y445861	0	0	0	0	0	0	0

9:41 製令單

緯凡金屬
廠

客戶單號: MVE27783-1 來源單

母件編號: ZL9T10XXEAX9-DH1803
 母件品名: 9Q 1" 雙空 CF8M BSP
 生產單位: A 生產數

編號	材料編號	品名規格
01	AL9T10XXEAXX0	9Q 1" 雙空 CF8M 體
02	B84T00EAC90	84 1" CF8M BSP 蓋
03	CB85T00EA0-S	外44mm內25.4mm CF8M
04	DHL9T10EA0	9Q 1" 11/4" 斜度靜電 (O
05	E085T00EKO	85 1" 25% Carbon 球墊
06	FA85T00EJO	85/84 1" TFM1600 大墊
07	FDL9T10EKO	9Q 1" 25%Carbon 斜度
08	GFL9T10EG0-C	9Q 1" 上25%破織 中下M
09	HAAL9T10EO	9Q 1"-11/4" 掛鎖 無台灣
10	YNM8	M8 粗牙 A2-70(304)
11	YN9/16-U18C*6-N	9/16"細牙車6mm 耐落螺
12	YN9/16-U18C*6	9/16"細牙車6mm (9/16"-
13	YSHM8*74	外六角螺絲 A2-70(304)

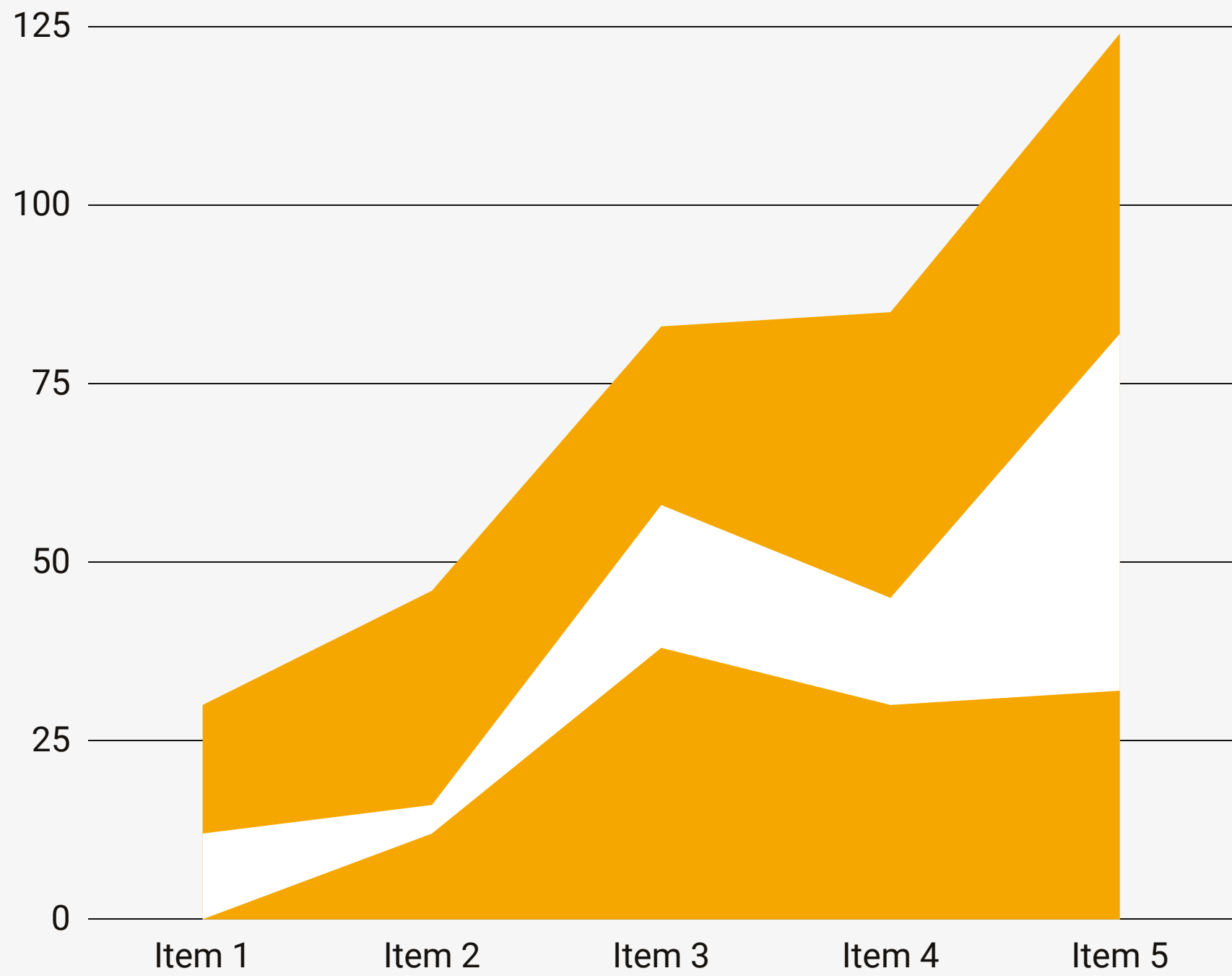

提昇土地利用率

降底管理成本

增加業外收入

超過5,000種場地可使用





富宸自動科技 股份有限公司

股票代碼：7543

地址：台中市西屯區工業四十一路27號

電話：04-23592909

官網：www.fuchen-auto.com



智慧自動化十三年經驗

智慧漁業、農業超過7年經驗

營業項目：

iFISH智慧養殖管理系統

智慧停車管理系統

智慧運動場管理系統

智慧生產追溯管理系統

產業系統整合

自動化設備配電代工



Fu-Chen Auto Technology Corporation



Thank you!